PLAN INTERNATIONAL

Centres de Prise en charge des Violences Sexuelles

Zorgcentra na Seksueel Geweld

Institut pour l'Égalité des Femmes et des Hommes

Instituut voor de Gelijkheid van Vrouwen en Mannen

Comment réagir à une violence sexuelle ?

1. ANALYSE DE LA SITUATION

2. STRATÉGIES DE RÉ-ACTION POSSIBLES

Fais confiance à ton instinct et choisis la ré-action avec laquelle tu es le plus à l'aise !

3. APRÈS L'AGRESSION

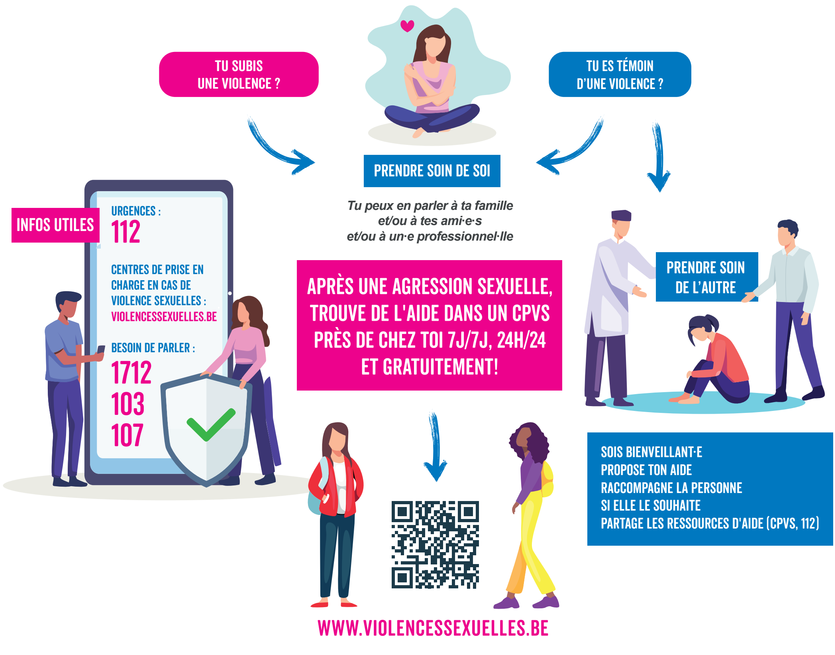

2023 © Plan Internationnal

FLASHE CE CODE SI TU VEUX TÉLÉCHARGER ET UTILISER CETTE AFFICHE